

WAAROM EEN GEBITSKAART?

De Leonbergse hond heeft 42 tanden en kiezen. Niet minder, maar ook niet meer. De rasstandaard zegt het in alle duidelijkheid.

Toch is het niet de belangrijkste reden om (zeker voor honden, die voor de fokkerij worden ingezet) extra op het gebit te letten. V^éél zwaarder weegt het, dat onderzoeken duidelijk maken, dat het compleet zijn van een gebit een maatstaf is voor de gezondheid, niet zozeer van de individuele hond, maar van het ras als geheel.

Dat mag U niet tot de conclusie brengen, dat bij een compleet gebit alles wel goed zit. Het gebit is één van de zaken, die we in het oog moeten houden.

Een Leonbergse hond bestaat niet alleen uit een goed gebit. Ook niet uitsluitend uit goede heupen of een fraaie vacht. Hij moet gezond zijn, een goed karakter hebben, hij moet kunnen lopen en ook wat uiterlijk betreft aan de standaard voldoen.

Omdat de gezondheid in dat rijtje héél zwaar moet wegen, hebben een aantal landen binnen de Europese Leonberger Unie besloten een gebitskaart in te voeren. De Belgische versie daarvan heeft U voor zich liggen.

De regels zijn eenvoudig:

- * U kunt een Leonberger-keurmeester vragen het gebit van Uw hond extra nauwkeurig te controleren, zijn/haar bevindingen komen op de kaart.
- * Zorg, dat U de stamboom of een copie van de stamboom van de desbetreffende hond bij U hebt, de keurmeesters moeten namelijk de tatoeage kunnen controleren.
- * Vanaf de leeftijd van 9 maanden, kan de hond in aanmerking komen voor gebitscontrole.
- * Hebben drie verschillende keurmeesters vastgesteld, dat het gebit van de hond compleet is, dan kan de hond, wanneer ook aan alle overige eisen van het fokreglement is voldaan, worden ingezet voor de fokkerij

Het Bestuur.

Leonberger Club

000181

Belgium gebitskaart



afgegeven op _____

voor de Leonbergse hond:

naam HAPPY VON TITUSHOF

L.O.S.H. (1038201 tatoeagenummer BTHVAX

geboortedatum 14/04/2008 reu/teef

eigenaar CLAESSENS MARTINE

adres MOLENWEG 25

postcode 3040 woonplaats HULDENBERG

Leonberger Club Belgium
erkend door de Kon. Kynologische Unie Sint-Hubertus
aangesloten bij de Europese Leonberger Unie

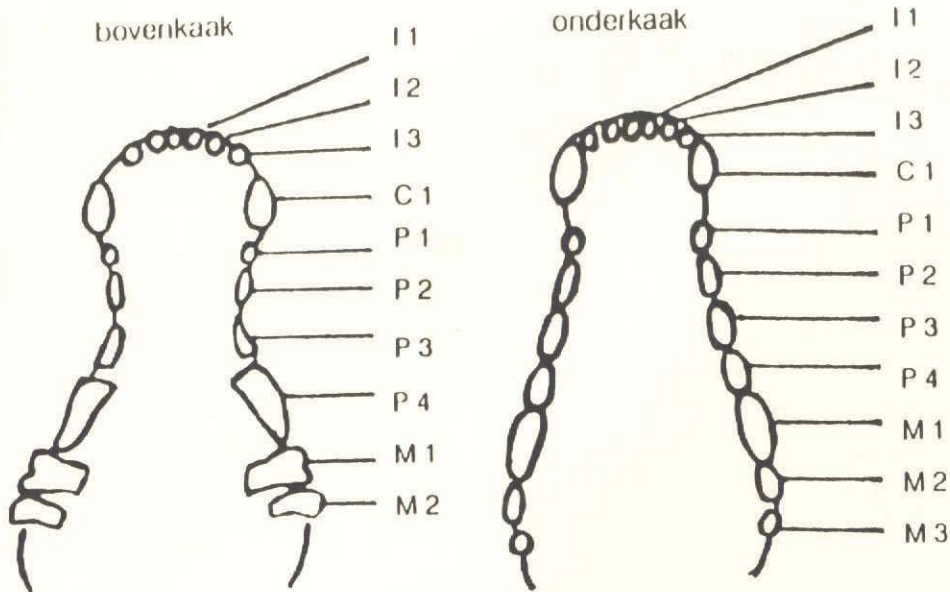

M = molaren / kiezen
 P = premolaren / valse kiezen
 C = canini / haaktanden
 I = incisivi / snijtanden

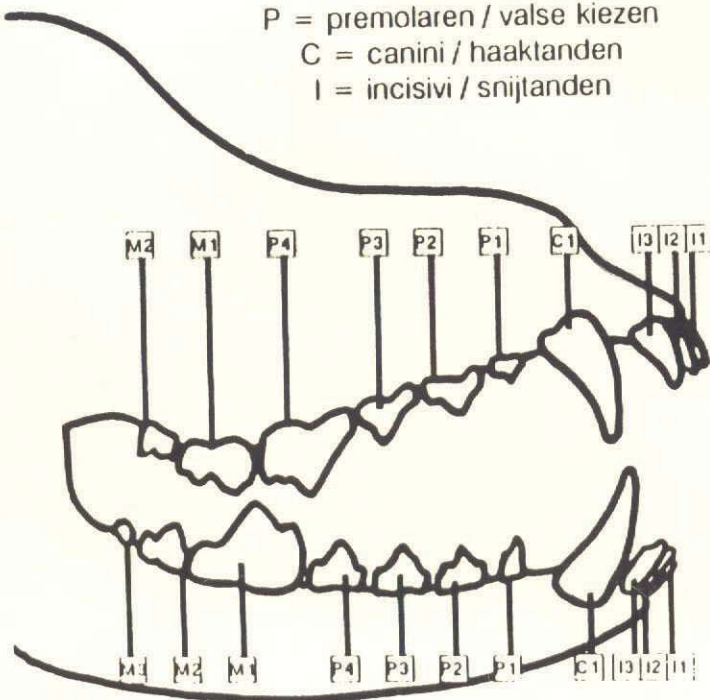

Op 24/01/09 heeft de keurmeester Myriam Vermeire

het gebit van de hond waarvoor deze gebitskaart is afgegeven (*) gecontroleerd en bevonden dat

(X) het gebit compleet is – controle M3 () aanwezig () afwezig

() de volgende gebitselementen ontbreken

(X) schaargebit () tanggebit () ondervoorbijt () bovenvoorbijt

handtekening keurmeester [Signature]

Op ... 24/01/09 ... heeft de keurmeester M. Vankeule - Stevens

het gebit van de hond waarvoor deze gebitskaart is afgegeven (*) gecontroleerd en bevonden dat

(X) het gebit compleet is – controle M3 () aanwezig () afwezig

(-) de volgende gebitselementen ontbreken

(X) schaargebit () tanggebit () ondervoorbijt () bovenvoorbijt

handtekening keurmeester [Signature]

Op 24/1/09 heeft de keurmeester G. Van den Bosch

het gebit van de hond waarvoor deze gebitskaart is afgegeven (*) gecontroleerd en bevonden dat

(X) het gebit compleet is – controle M3 () aanwezig () afwezig

() de volgende gebitselementen ontbreken

(X) schaargebit () tanggebit () ondervoorbijt () bovenvoorbijt

handtekening keurmeester [Signature]

*hetgeen hij/zij heeft vastgesteld aan de hand van het tatoeagenummer